レーザー加工機の利用について

利用場所：自習室

利用時間：開館日の９：３０～１７：４５（要予約・終了時間までに加工を完了してください）

利用料金：８００円／２時間（自習室利用料５００円(学生は無料)＋機材利用料(３００円)）

設置機材

・機　種　名：Etcher Laser((株)smartDIYs製)
・加工ｴﾘｱ：300mm×198mm
・主な用途：素材の切断および刻印
・対応ﾃﾞｰﾀ：png/jpg/bmp/gif/tif/svg/dxf

加工可能素材

木材、アクリル、革、紙、布、フェルトなど
※素材の色が白色と青色(紙を除く)、透明は不可
※塩化ビニル等の塩素系合成樹脂は厳禁(有毒ガスが発生)
※詳細はメーカーHPを参照(https://www.smartdiys.com/)

利用イメージ

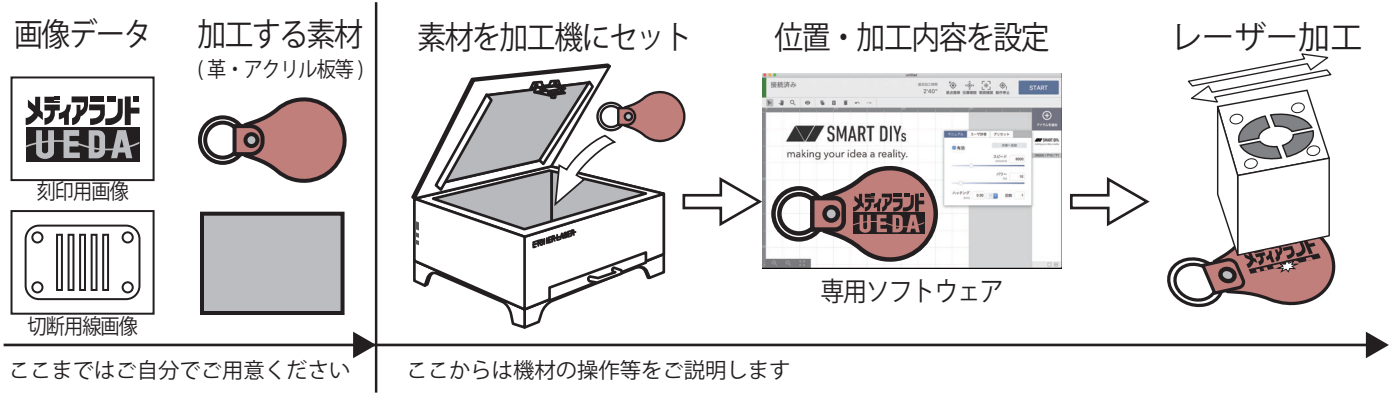

注意事項

・加工に必要な画像データと素材はご自分でご用意ください
・素材の状態によっては加工できない場合があります
・加工結果を保証するものではありません

メディアランド UEDA
上田市マルチメディア情報センター
〒386-1211 上田市下之郷８１２－１
TEL:0268-39-1000 Email:info@umic.jp